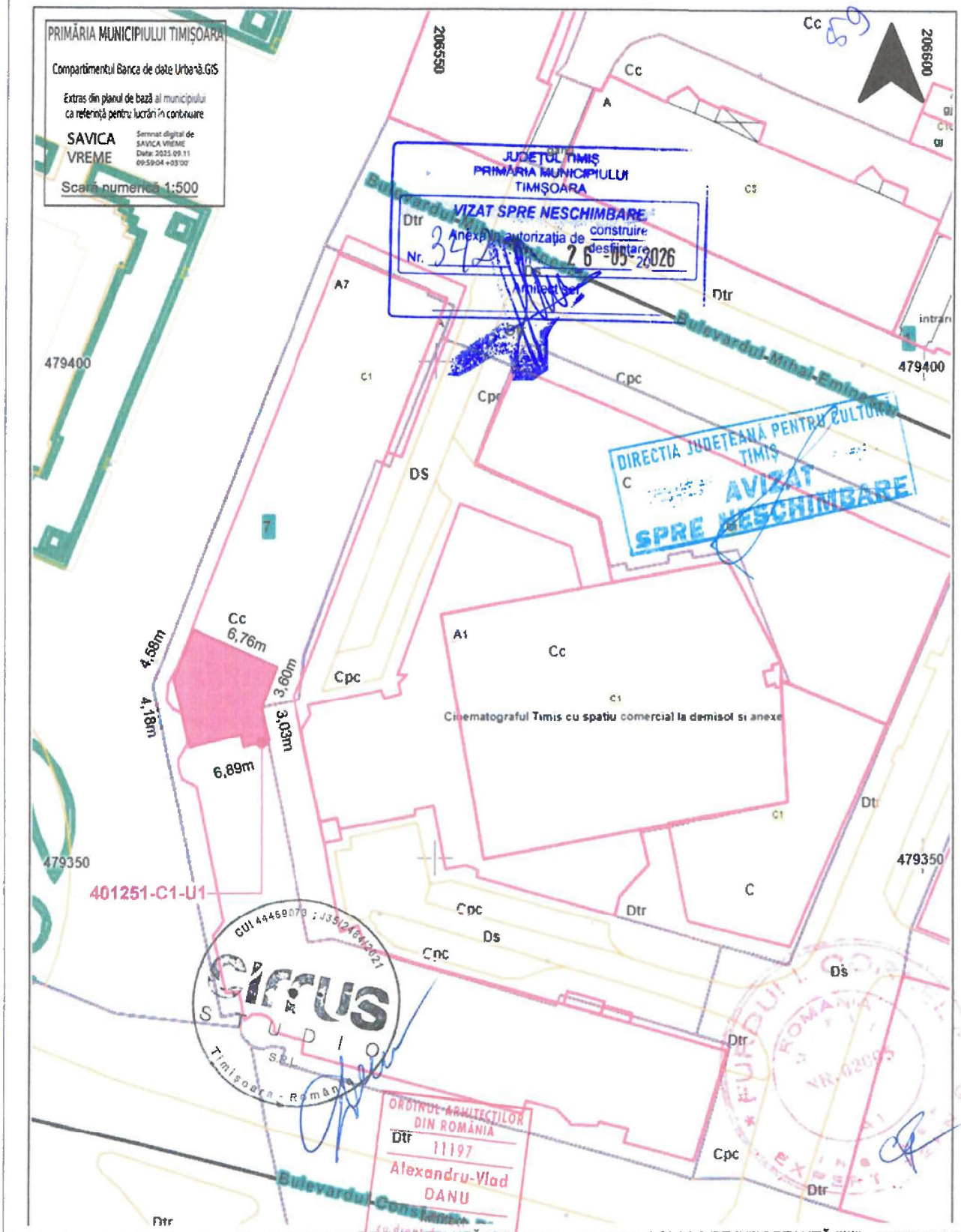

Construcția proiectată se încadrează în: **CATEGORIA DE IMPORTANȚĂ "D"** - (HGR nr. 766/1997) și **CLASA DE IMPORTANȚĂ "III"** - (P100-1/2013)

Verificator/expert	Nume	Semnătura	Cerința	Referat / Expertiza Nr. / Data

SC CIRRUS STUDIO SRL
CUI: 44459073, J35/2484/17.06.2021
Adresa: str. Ciprian Porumbescu, nr.64
Telefon: 0722199062
E-mail: office@cirrus.studio

	NUME:	SEMNATURA:	SCARA
SEF PROIECT	arh. Alexandru DANU		
PROIECTAT	arh. Alexandru DANU		DATA
DESENAT	arh. Alexandru DANU		09/2025

PROIECT: INTERVENȚII ASUPRA FAȚADEI PRIN ELIMINAREA SOCLULUI ȘI EXECUTAREA UNOR LUCRĂRI DE REPARAȚII INTERIOARE FĂRĂ AFECTAREA STRUCTURII DE REZISTENȚĂ, LA IMOBIL ÎNSCRIS ÎN C.F. NR. 401251-C1-U1

NR. PROIECT: 29/2025

BENEFICIAR: [redacted]

AMPLASAMENT: Municipiul Timișoara, str. Piața Victoriei, nr.7, Jud. Timiș

FAZA: DTAC

PLANSA: PLAN DE SITUAȚIE

NR.PLANSA: A-02 format A4